

# Ett urval av gåvor & egna inköp

En del konstnärer finns återgivna under menyn AVLIDNA SALAKONSTNÄRER på vår hemsida, men vi har ännu inte hunnit med att beskriva alla.

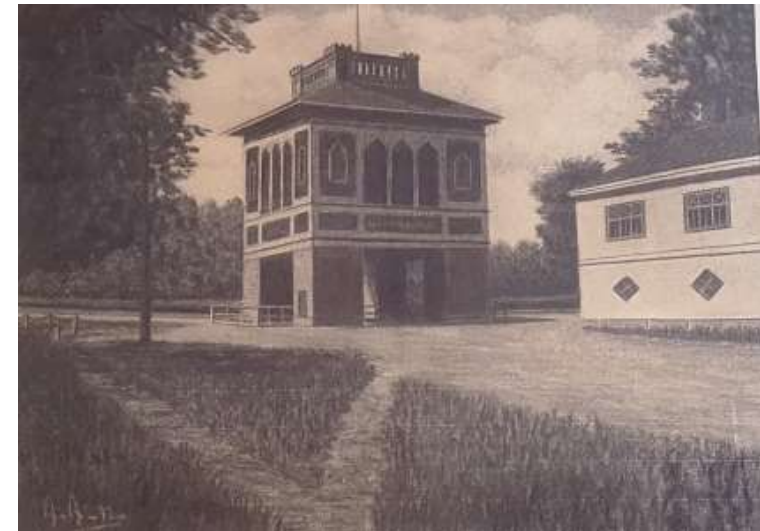

Anna Steinholtz, *Motiv från Långforsen*, olja 29 x 41 cm



Arvid Andersson, *Christina schaktet*, teckning 27 x 36 cm



Arne Berghöök, gouache 27 x 34 cm



Assar Blidmo, trärelief, ca 50 x 70 x 7 cm



Axel Kilander, teckningar, vardera 39 x 29 cm



Bertil Andersson, *Väsby Kungsgård och Srå kalkbruk*, gouache 19 x 22 cm



Bengt Forsberg, akvarell 1993, 23 x 17 cm



Bob Asklöf, *Ekeby kvarn*, akvarell omkr. 1956, 21 x 29 cm



CM Larsson, *Parkstugan*, olja 1961, 46 x 53 cm



E Thelin, *Hagalid, Gravhagen*, akvarell-tusch 16 x 24 cm



Ebba Loman, *Bro och fors*, olja 1954, 33 x 41 cm



Edvard Cederling, *Knechtschaktet*, olja 38 x 68 cm



Edward Jangö, teckning-akvarell 1929, 30 x 21 cm



Eva Hellbom, tusch-akvarell, 51 x 42 cm



Erik Lisper, *Ekeviken Fårö*, olja 33 x 41 cm



Folke Östlund, *Sala tingsrätt*, akvarell 1959, 21 x 18 cm



Georg Camitz, olja 1967, 70 x 100 cm



Gerhard Ewert, *Talgoxe, Blåmes, Trädkrypare, Tovsmes*, akvarell 1975, 34 x 24 cm



Gerdi Kullberg, gouache 1980, 30 x 45 cm



Greta Ringström, olja 1947, 31 x 38 cm



Gustaf Hedling, olja 33 x 38 cm



Gustav Eriksson, olja 1968, 45 x 45 cm



Gustaf Thorsell, *Självporträtt*, olja 1987, 70 x 55 cm



Gustav Larsson, olja 30 x 42 cm



Gösta Södergren, olja 37 x 28 cm



Hilda Holm, olja 37 x 51 cm



Henry Johag, *Visby*, olja 20 x 24 cm



I Ebeling, olja 38 x 46 cm



Inga-Lisa Stadling akvarell 1988, 25 x 17 cm



Ivar Nyström, *Klasbo*, olja 1947, 49 x 62 cm



Ivan Lantz, *Har du hört*, träsnideri 22 x 20 cm



Joel Kumlin, *Kristinas farmor och farfar*, träskulptur 1969, 23 x 37 x 13 cm





John Sköld, olja 35 x 30 cm



Karl Erik Holmqvist, tusch 25 x 13 cm



Jon Loman, *Sjöfågel vid stranden*, 102 x 66 cm



Karl-Otto Modin, *Nordins smedja*, akvarell 15 x 21 cm



Knut Ohlsson, *Poppelgatan*, olja 1978, 50 x 60 cm



Lennart H Lindberg, olja 47 x 47 cm



Lars Ljunggren, pastell 31 x 24 cm



Martin Eder, gouache 35 x 25 cm



Nils Grahmstad, gouache 46 x 20 cm



Nisse 'Ritarn' Jonsson akvarell 1955, 8 x 13 cm



Nils Jacobsson, olja 31 x 46 cm



Cykel-Olle Eriksson, Gösta Södergren, teckning 1960, 29 x 21 cm



Olle Nessel, affisch 64 x 44 cm



Ragnar Andersson 'Eklunda-Ragge', olja, 30 x 40 cm



Per F Bjurling, *Maria*, olja 1963, 55 x 46 cm



Richard Löffler, *Hilda Holm*, olja 1954, 80 x 49 cm



Rune Wennerberg, olja 1978, 36 x 42 cm



Sven Östbom, olja 29 x 41 cm



Sixten Engberg, olja 60 x 102 cm



Ture Holm, olja 31 x 38 cm



Wilhelm Gerion Lundin, olja 1946, 41 x 57 cm



Åge Lindbeck, *Efter regnet*, olja 1994, 60 x 50 cm